

Alapító okirat

módosításokkal egységes szerkezetbe foglalva

Az államháztartásról szóló 2011. évi CXCV. törvény 8/A. §-a és a nemzeti felsőoktatásról szóló 2011. évi CCIV. törvény 8. § (4) bekezdése alapján az Állatorvostudományi Egyetem alapító okiratát a következők szerint adom ki:

1. A költségvetési szerv megnevezése, székhelye, telephelye

1.1. A költségvetési szerv

1.1.1. megnevezése: Állatorvostudományi Egyetem

1.1.2. rövidített neve: ÁTE

1.2. A költségvetési szerv idegen nyelvű megnevezése

1.2.1. angol nyelven: University of Veterinary Medicine Budapest

1.2.1.1. rövidített neve angol nyelven: UVMB

1.2.2. német nyelven: Veterinärmedizinische Universität Budapest

1.2.3. latin nyelven: Universitas Scientiarum Veterinariae Budapestinensis

1.3. A költségvetési szerv

1.3.1. székhelye: 1078 Budapest, István utca 2.

1.3.2. telephelye(i):

	telephely megnevezése	telephely címe
1	Üllői Tangazdaság; Lógyógyászati Tanszék és Klinika; Haszonállat-gyógyászati Tanszék és Klinika	2225 Üllő, Dóra major
2	Kaposvári Képzési és Kutatási Egység	7400 Kaposvár, Guba Sándor utca 87.
3	Mosonmagyaróvári Képzési és Kutatási Egység	9200 Mosonmagyaróvár, Lucsony utca 24.
4	Kecskeméti Képzési és Kutatási Egység	6000 Kecskemét, Mészöly Gyula tér 1-3.
5	Kisfői Képzési és Kutatási Egység	6000 Kecskemét-Kisfői 181.

2. A költségvetési szerv alapításával és megszűnésével összefüggő rendelkezések

- 2.1. A költségvetési szerv alapításának dátuma: 2016. július 1.
- 2.2. A költségvetési szerv alapításáról rendelkező jogszabály: az oktatás szabályozására vonatkozó egyes törvények módosításáról szóló 2015. évi CCVI. törvény.
- 2.3. A költségvetési szerv jogállását meghatározó jogszabály: a nemzeti felsőoktatásról szóló 2011. évi CCIV. törvény (a továbbiakban: Nftv.)
- 2.4. A költségvetési szerv alapítására, átalakítására, megszüntetésére jogosult szerv
 - 2.4.1. megnevezése: Országgyűlés
 - 2.4.2. székhelye: 1055 Budapest, Kossuth Lajos tér 1-3.
- 2.5. A költségvetési szerv jogelőd költségvetési szervének

	megnevezése	székhelye
1.	Szent István Egyetem	2100 Gödöllő, Páter Károly utca 1.

3. A költségvetési szerv irányítása, felügyelete

- 3.1. A költségvetési szerv irányító szervének
 - 3.1.1. megnevezése: Innovációs és Technológiai Minisztérium
 - 3.1.2. székhelye: 1011 Budapest, Fő utca 44-50.
- 3.2. A költségvetési szerv fenntartójának
 - 3.2.1. megnevezése: Innovációs és Technológiai Minisztérium
 - 3.2.2. székhelye: 1011 Budapest, Fő utca 44-50.

4. A költségvetési szerv tevékenysége

- 4.1. A költségvetési szerv közfeladata: az Nftv. 2. § (1) bekezdése alapján oktatás, tudományos kutatás folytatása.
- 4.2. A költségvetési szerv főtevékenységének államháztartási szakágazati besorolása:

	szakágazat száma	szakágazat megnevezése
1	854200	Felsőfokú oktatás

4.3. A költségvetési szerv alaptevékenysége:

- A 6.3. pontban meghatározott képzési területen és képzési szinten alapképzést, mesterképzést, osztatlan képzést, továbbá szakirányú továbbképzést folytathat, s e képzésben oklevelet ad ki.
- A 6.3. pontban meghatározott képzési területen felsőoktatási szakképzést folytathat.
- A 6.3. pontban meghatározott tudományterületen doktori képzést folytat és doktori fokozatot ad ki.
- A felsőoktatásról szóló 2005. évi CXXXIX. törvényben, az Nftv.-ben, a szakképzésről szóló 1993. évi LXXVI. törvényben, a szakképzésről szóló 2011. évi CLXXXVII. törvényben és a felnőttképzésről szóló 2013. évi LXXVII. törvényben foglaltak szerint részt vesz a felsőoktatásnak nem minősülő szakképzési és az ágazati törvényekben meghatározott egyéb képzési feladatok megvalósításában.
- A képzéshez kapcsolódó képzési területeken, tudományterületeken alap-, alkalmazott és kísérleti kutatásokat és fejlesztéseket, tudományszervezést, technológiai innovációt, valamint az oktatást támogató egyéb kutatásokat végez.
- Az Nftv.-ben foglaltak alapján részt vesz az agrárgazdaság, állategészségügy körébe tartozó feladatok ellátásában, természetvédelmi területek gondozásában, a vonatkozó külön jogszabályok rendelkezései szerint.
- A gyakorlati képzés céljaira tanüzemet, tangazdaságot és klinikát üzemeltet.
- A nemzeti és az egyetemes kultúra közvetítésével, művelésével és fejlesztésével, az anyanyelvi és az idegen nyelvi ismeretek átadásával, fejlesztésével hozzájárul a hallgatók felkészítéséhez az értelmiségi létre.
- Az oktatás és a kutatás színvonalas ellátásához szükséges nemzetközi kapcsolatait fejleszti és ápolja.
- Tankönyv- és jegyzetkiadást, taneszköz-fejlesztést végez.
- Az alaptevékenységi körbe tartozó hallgatók részére saját szervezetében tankönyv- és jegyzetellátást, könyvtári és laboratóriumi szolgáltatást, kollégiumi elhelyezést, kulturális és sportolási lehetőséget nyújt, továbbá olyan szolgáltatásokat, amelyek a hallgatók beilleszkedését, egészséges életvitelét és egészségügyi ellátását szolgálják.
- Könyvtára – nemzeti gyűjtőkörű könyvtárként – részt vesz a tudományos és szakkönyvtári ellátásban.
- Az alkalmazásában lévő közalkalmazottak ellátásával kapcsolatos feladatokat végez a vonatkozó jogszabályok szerint.
- A felsőoktatási intézmény infrastruktúrájának fenntartásával és folyamatos fejlesztésével kapcsolatban saját szervezetében lát el feladatokat.
- Feladatai teljesítése érdekében gazdasági, továbbá belső ellenőrzési feladatot ellátó funkcionális szervezeti egységet, valamint igazgatási, szervezési, műszaki szolgáltató és más, a működést biztosító funkcionális szervezeti egységeket működtet.
- Felvételi előkészítő és egyéb tanfolyamokat tart, nyelvvizsgáztatási tevékenységet folytat.
- A képzéshez kapcsolódó tudományterületeken kultúraművelést és -fejlesztést, szaktanácsadói és egyéb tevékenységet végez.
- Mezőgazdasági és élelmiszeripari termékeket termel, feldolgoz és forgalmaz.
- A felsőoktatási intézményi infrastruktúra szabad kapacitásait hasznosítja, kutatás-fejlesztési vállalkozási tevékenységet folytat (kiadói tevékenység, tervezési tevékenység, nyomdaipari szolgáltatások, hazai és nemzetközi konferenciák szervezése, munkahelyi vendéglátás, üzemi étkeztetés, oktatást szolgáló létesítmények, sportlétesítmények, kollégiumi szálláshelyek, valamint kutatási kapacitások bérbeadása).
- Közgyűjteményi tevékenységet folytat, illetve közművelődési feladatokat lát el.

4.4. A költségvetési szerv alaptevékenységének kormányzati funkció szerinti megjelölése:

	kormányzati funkciószám	kormányzati funkció megnevezése
1	014020	Biotechnológiai alapkutatás
2	014030	Természettudományi, műszaki alapkutatás
3	015010	Általános közszolgáltatásokkal kapcsolatos alkalmazott kutatás és fejlesztés
4	024010	Védelmi tevékenységekkel kapcsolatos alkalmazott kutatás és fejlesztés
5	036010	Igazságügyi szakértői tevékenység
6	041170	Műszaki vizsgálat, elemzés
7	042130	Növénytermesztés, állattenyésztés és kapcsolódó szolgáltatások
8	042140	Génmegőrzés, fajtavédelem
9	042180	Állat-egészségügy
10	049020	K+F tevékenységekhez kapcsolódó innováció
11	054020	Védett természeti területek és természeti értékek bemutatása, megőrzése és fenntartása
12	055010	Környezetvédelemmel kapcsolatos alkalmazott kutatás és fejlesztés
13	075010	Egészségüggyel kapcsolatos alkalmazott kutatás és fejlesztés
14	081030	Sportlétesítmények, edzőtáborok működtetése és fejlesztése
15	081071	Üdülői szálláshely-szolgáltatás és étkeztetés
16	082042	Könyvtári állomány gyarapítása, nyilvántartása
17	082043	Könyvtári állomány feltárása, megőrzése, védelme
18	082044	Könyvtári szolgáltatások
19	082051	Levéltári állomány gyarapítása, kezelése és védelme
20	082052	Levéltári szolgáltatás, tudományos, publikációs és információközvetítő tevékenység
21	082061	Múzeumi gyűjteményi tevékenység
22	082062	Múzeumi tudományos feldolgozó és publikációs tevékenység
23	082063	Múzeumi kiállítási tevékenység
24	083020	Könyvkiadás
25	083030	Egyéb kiadói tevékenység
26	086020	Helyi, térségi közösségi tér biztosítása, működtetése
27	086030	Nemzetközi kulturális együttműködés
28	086090	Egyéb szabadidős szolgáltatás
29	093010	Felsőfokú végzettségi szintet nem biztosító képzések
30	093020	Iskolarendszeren kívüli ISCED 4 szintű OKJ-s képzés
31	094110	Felsőoktatási szakképzés
32	094120	Szakirányú továbbképzés
33	094170	Iskolarendszeren kívüli ISCED 5 szintű OKJ-s képzés

34	094210	Felsőfokú oktatás
35	094250	Tankönyv- és jegyzettámogatás
36	094280	Hallgatók lakhatásának biztosítása
37	095020	Iskolarendszeren kívüli egyéb oktatás, képzés
38	097010	Oktatáshoz kapcsolódó alkalmazott kutatás és fejlesztés
39	098040	Nemzetközi oktatási együttműködés

- 4.5. A költségvetési szerv illetékessége, működési területe: Magyarország területe.
- 4.6. A költségvetési szerv vállalkozási tevékenységének felső határa: a módosított kiadási előirányzat 30%-a.

5. A költségvetési szerv szervezete és működése

- 5.1. A költségvetési szerv vezetőjének megbízási rendje: A költségvetési szerv élén magasabb vezetői megbízás alapján a rektor áll, akit – nyilvános pályázat útján – Magyarország köztársasági elnöke az Nftv. vonatkozó rendelkezése szerint legfeljebb öt évig terjedő időtartamra bíz meg, illetve ment fel. A határozott idejű megbízás egy alkalommal meghosszabbítható. A rektor felett az egyéb munkáltatói jogokat a fenntartó gyakorolja.
- 5.2. A költségvetési szervnél alkalmazásban álló személyek jogviszonya:

	foglalkoztatási jogviszony	jogviszonyt szabályozó jogszabály
1	közalkalmazotti jogviszony	a közalkalmazottak jogállásáról szóló 1992. évi XXXIII. törvény
2	megbízási jogviszony	a Polgári Törvénykönyvről szóló 2013. évi V. törvény

6. A felsőoktatási intézményre vonatkozó rendelkezések

- 6.1. A felvehető maximális hallgatólétszám: 2 000 fő
- 6.2. A felsőoktatási intézmény
- 6.2.1. kari és szervezeti tagolása:

A felsőoktatási intézmény szervezeti felépítését és működésének rendjét, a vezetők közötti feladatmegosztást, a belső és külső kapcsolatokra vonatkozó további jogszabályok által előírt rendelkezéseket a szervezeti és működési szabályzat határozza meg. A felsőoktatási intézmény az Nftv.-ben foglaltak szerint küldi meg szervezeti és működési szabályzatát az oktatásért felelős miniszternek.

A felsőoktatási intézményben – 1. melléklet szerint – oktatási, tudományos kutatási szervezeti egységként intézet, tanszék, nem önálló tanszék, kihelyezett tanszék, doktori

iskola, klinikák, tangazdaság, tanüzem a speciális szolgáltató egységek gyakorlati képzést nyújtó szervezete és elkülönült kutatóintézet működik.

A felsőoktatási intézmény intézetekre tagozódik. Az intézetek egy vagy több szakmailag összetartozó, 6.3. pont szerinti képzési területeken, képzési szinteken folyó képzés feladatainak ellátását szervezik.

A felsőoktatási intézmény működtetési feladatainak ellátásához gazdasági, igazgatási, szervezési, ellenőrzési, műszaki szolgáltató és más, a működést biztosító funkcionális szervezeti egységeket tart fenn.

A felsőoktatási intézményben szociális, kollégiumi, kulturális, sport, könyvtári, levéltári, múzeumi, nyelvoktatási, informatikai, kiadói, termelő feladatot ellátó szolgáltató szervezeti egységek, valamint gyakorlati képzést biztosító tanműhelyek működnek.

6.2.2. a kancellár megbízási rendje:

A felsőoktatási intézmény működtetését a kancellár végzi, akit – nyilvános pályázat útján – Magyarország miniszterelnöke az Nftv. vonatkozó rendelkezése szerint bíz meg, illetve ment fel. Felette az egyéb munkáltatói jogokat az Nftv. 13/A. § (4) bekezdése alapján az oktatásért felelős miniszter gyakorolja.

6.3. A felsőoktatási intézmény képzési szintjei, képzési területei, tudományterületei, szakmacsoportjai és azok helyszíne:

	képzési szint	képzési terület, tudományterület, szakmacsoport	képzés helyszíne (székhely, telephely, székhelyen kívül)
1.	doktori képzés	agrártudományok természettudományok	székhelyen, telephelyen
2.	mesterképzés	agrár természettudomány	székhelyen, telephelyen
3.	alapképzés	agrár természettudomány	székhelyen, telephelyen
4.	felsőoktatási szakképzés	agrár	székhelyen, telephelyen

6.4. Az alaptevékenység ellátásán túl köznevelési, nyilvános könyvtári, közművelődési, közgyűjteményi, egészségügyi, agrár- és vidékfejlesztési, egyéb feladatok: A felsőoktatási intézményben könyvtári, levéltári, múzeumi, gyakorlati képzést biztosító tanműhely, valamint termelő feladatot ellátó szolgáltató szervezeti egységek működnek.

6.5. A költségvetési szerv rendelkezésére bocsátott ingatlanvagyon: 2. melléklet szerint.

6.6. Egyéb rendelkezések:

A felsőoktatási intézmény hozzájárulásával vagy közreműködésével létrehozott, illetve működtetett társaságok, egyesületek, alapítványok és egyéb szervezetek jegyzéke és alapító okiratai, illetve az alapítással összefüggő más dokumentumai a szervezeti és működési szabályzat mellékletét képezik.

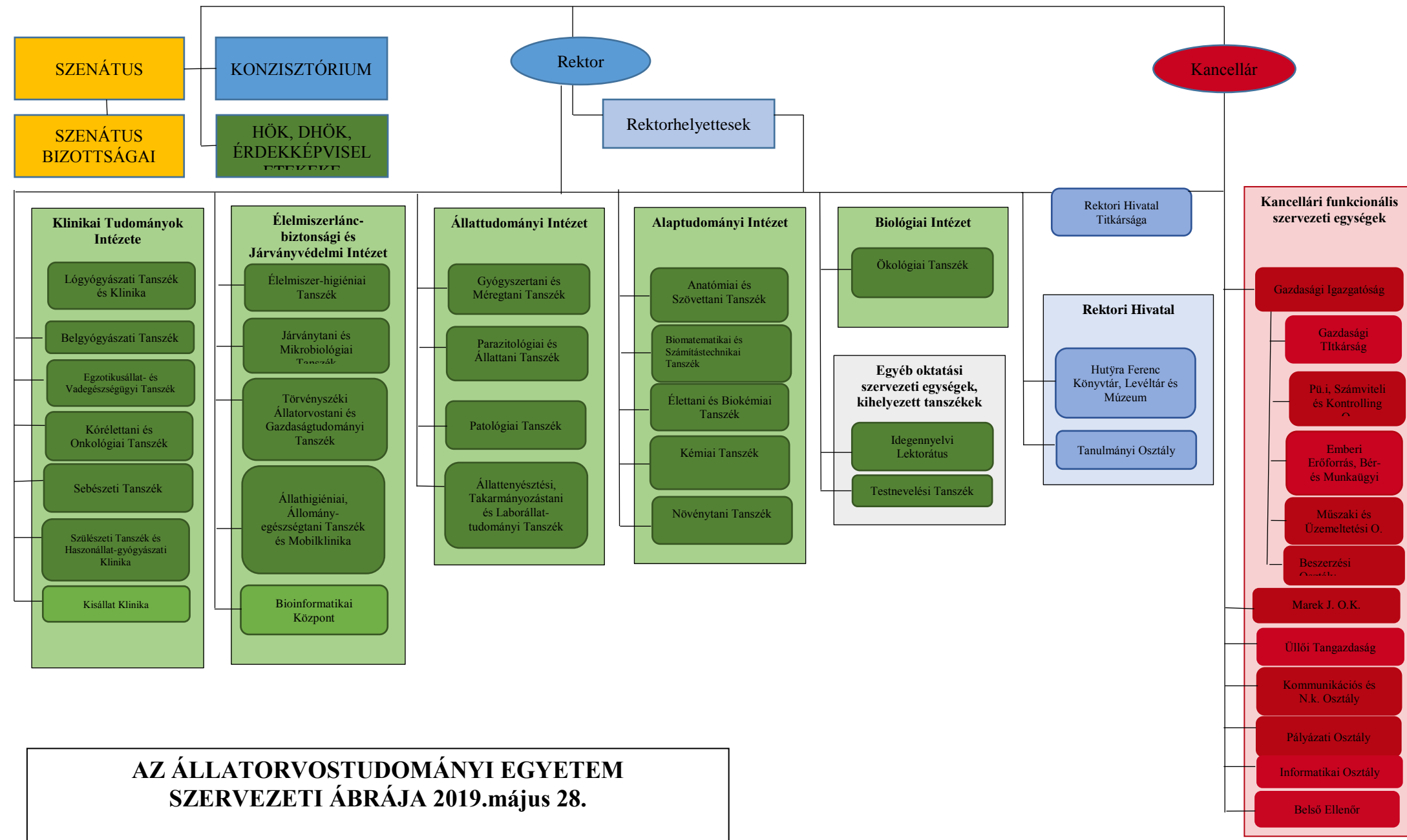

ÁLLATORVOSTUDOMÁNYI EGYETEM				
sorsz.	ingatlan címe	ingatlan helyrajzi száma	vagyon feletti rendelkezés joga, vagy a vagyon használati joga	az ingatlan funkciója, célja
1.	1078 Budapest, István utca 2.	33298	kezelő	felsőoktatás
2.	1077 Budapest, Rottenbiller utca 50.	33824	kezelő	felsőoktatás
3.	1143 Budapest, Hungária körút 23-25.	32429	kezelő	felsőoktatás
4.	1148 Budapest, Mogyoródi út 59-63.	31905/8	kezelő	kollégium
5.	1147 Budapest, Lócsei út 39.	31260/310	kezelő	szolgálati lakás
6.	8642 Fonyód, Hegyalja utca 29.	7876	kezelő	üdülő
7.	2234 Maglód külterület	0126/2	kezelő	oktató major föld területe
8.	2234 Maglód külterület	0135	kezelő	oktató major föld területe
9.	2234 Maglód külterület	0147	kezelő	oktató major föld területe
10.	2119 Pécel külterület	0172/3	kezelő	oktató major föld területe
11.	2225 Üllő külterület	0248	kezelő	oktató major föld területe
12.	2225 Üllő külterület	0253	kezelő	oktató major föld területe
13.	2225 Üllő külterület	0254	kezelő	oktató klinika
14.	2225 Üllő külterület	0256	kezelő	oktató major föld területe
15.	2225 Üllő külterület	0257	kezelő	oktató major föld területe
16.	2225 Üllő külterület	0297	kezelő	oktató major
17.	2225 Üllő külterület	0298	kezelő	oktató major föld területe
18.	2225 Üllő külterület	0299/1	kezelő	oktató major
19.	2225 Üllő külterület	0299/2	kezelő	oktató major föld területe
20.	2225 Üllő külterület	0300/1	kezelő	oktató major
21.	2225 Üllő külterület	0300/2	kezelő	oktató major föld területe
22.	2225 Üllő külterület	0301	kezelő	oktató major föld területe
23.	2225 Üllő külterület	0302	kezelő	oktató major föld területe
24.	2225 Üllő külterület	0303	kezelő	oktató major föld területe
25.	2225 Üllő külterület	0304	kezelő	oktató major föld területe
26.	2225 Üllő külterület	0305	kezelő	oktató major föld területe
27.	2225 Üllő külterület	0309	kezelő	oktató major föld területe
28.	2225 Üllő külterület	0310	kezelő	oktató major föld területe

29.	2225 Üllő külterület	0311	kezelő	oktató major föld területe
30.	2225 Üllő külterület	0312	kezelő	oktató major föld területe
31.	2225 Üllő külterület	0313	kezelő	oktató major föld területe
32.	2225 Üllő külterület	0316	kezelő	oktató major föld területe
33.	2225 Üllő külterület	0318	kezelő	oktató major föld területe
34.	2225 Üllő külterület	0319	kezelő	oktató major föld területe
35.	2225 Üllő külterület	0320	kezelő	oktató major föld területe
36.	2225 Üllő külterület	0321	kezelő	oktató major föld területe
37.	2225 Üllő külterület	0322	kezelő	oktató major föld területe
38.	2225 Üllő külterület	0323	kezelő	oktató major föld területe
39.	2225 Üllő külterület	0324	kezelő	oktató major
40.	2225 Üllő külterület	0326	kezelő	oktató major föld területe
41.	2225 Üllő külterület	0328	kezelő	oktató major föld területe
42.	2225 Üllő külterület	0330	kezelő	oktató major föld területe
43.	2211 Vasad külterület	084	kezelő	oktató major föld területe
44.	2211 Vasad külterület	0109	kezelő	oktató major föld területe
45.	2211 Vasad külterület	0197/2	kezelő	oktató major föld területe
46.	2364 Ócsa külterület	0131/1	kezelő	oktató major föld területe
47.	2364 Ócsa külterület	0143	kezelő	oktató major föld területe
48.	2364 Ócsa külterület	0146	kezelő	oktató major föld területe
49.	2364 Ócsa külterület	0172/4	kezelő	oktató major föld területe
50.	7400 Kaposvár, Guba Sándor utca 87.	4/1	használati jog	gyakorlati képzési helyszín
51.	9200 Mosonmagyaróvár, Lucsony utca 24.	1267/2	használati jog	gyakorlati képzési helyszín
52.	6000 Kecskemét, Mészöly Gyula tér 1-3.	5415	használati jog	gyakorlati képzési helyszín
53.	6000 Kecskemét-Kisfái 181.	0511, 0573/11 0580/18, 0580/28, 0580/29, 0580/32, 0580/60, 0581/2, 0582/5, 0583, 0605/214, 0605/215,	használati jog	gyakorlati képzési helyszín

		0605/217, 0609/5, 0609/13, 0609/14, 0609/15, 0609/16, 0609/17, 0609/21, 0610/3, 0610/4, 0610/8		
--	--	--	--	--

ZÁRADÉK

Az államháztartásról szóló törvény végrehajtásáról szóló 368/2011. (XII. 31.) Korm. rendelet 5. § (4) bekezdése alapján a Magyar Államkincstár nevében igazolom, hogy jelen alapító okirat módosításokkal egységes szerkezetbe foglalt szövege megfelel az alapító okiratnak a **ÁLLATORVOSTUDOMÁNYI EGYETEM** 2019. szeptember 25. napján kelt, 2019. szeptember 01. napjától alkalmazandó KVFO/83303-1/2019-ITM okiratszámú módosító okirattal végrehajtott módosítása szerinti tartalmának.

Kelt: Budapest, 2019. szeptember 30.