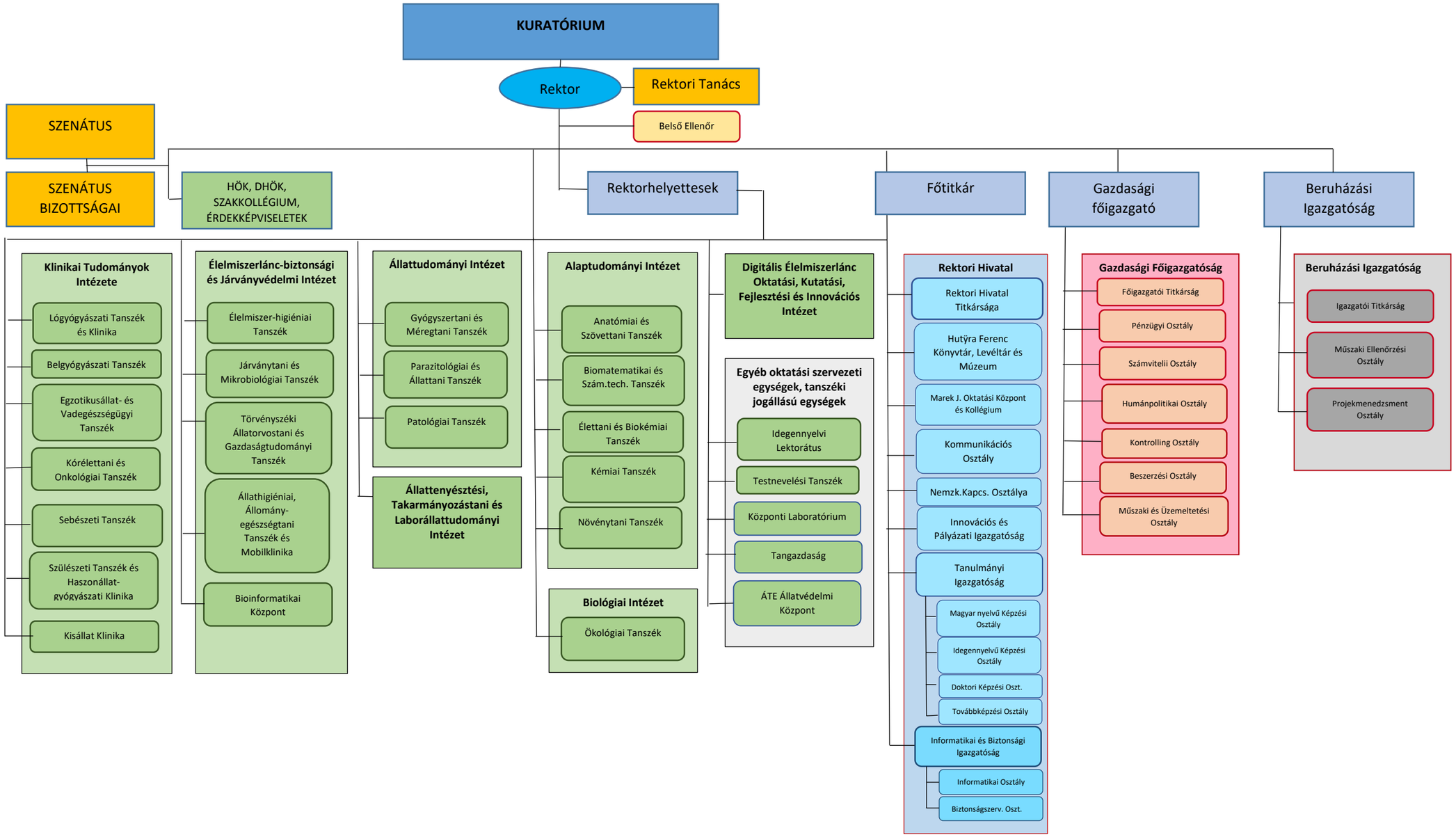

AZ ÁLLATORVOSTUDOMÁNYI EGYETEM

SZERVEZETI ÁBRÁJA Alapító Okirathoz (2021. október 7.)