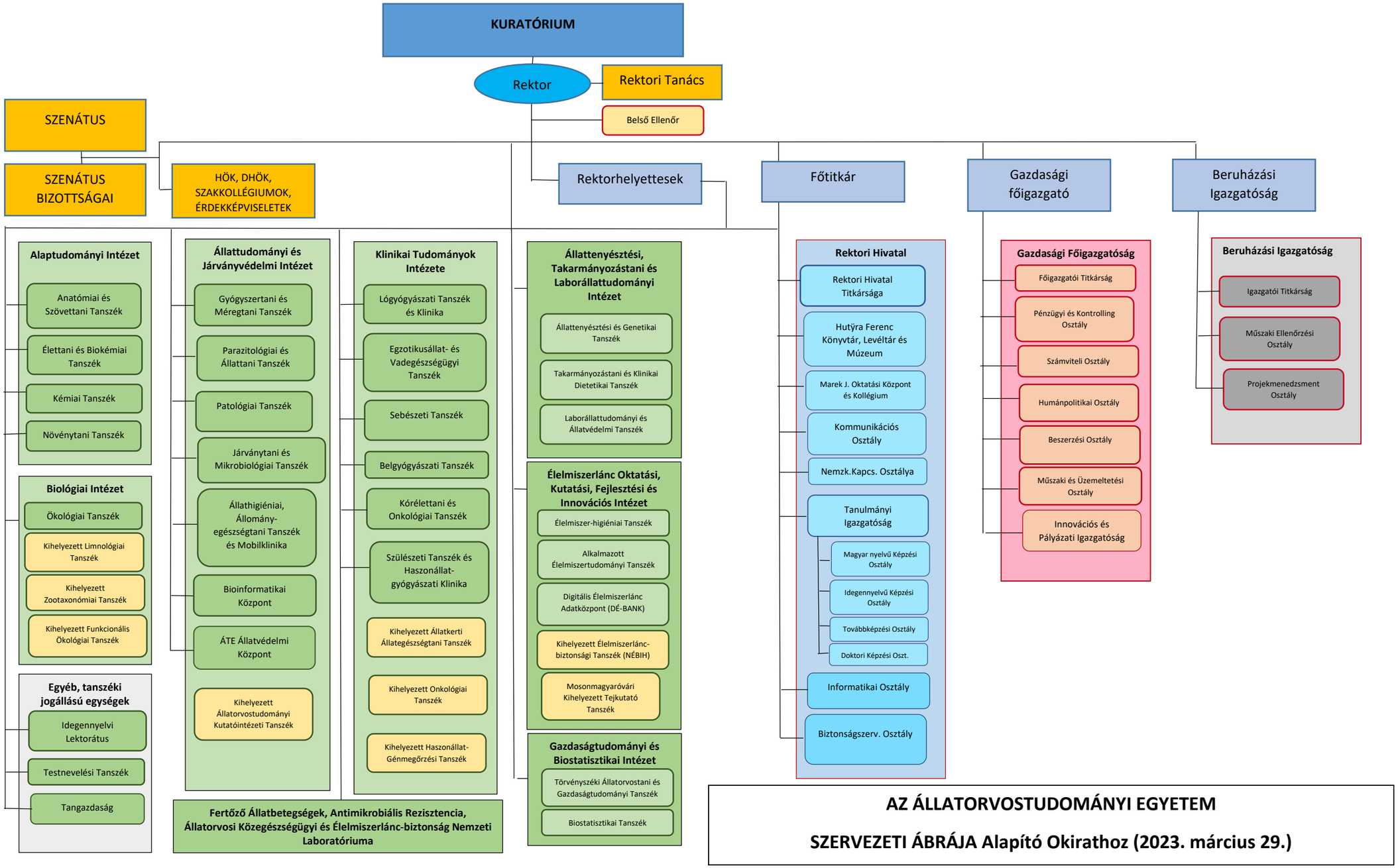

AZ ÁLLATORVOSTUDOMÁNYI EGYETEM

SZERVEZETI ÁBRÁJA Alapító Okirathoz (2023. március 29.)